



INAMI-RIZIV

**Overeenkomst met de netwerken
geestelijke gezondheid volwassenen (107)
betreffende de creatie van een aanbod
eerstelijns psychologische zorg binnen hun
werkingsgebied**

- Overeenkomst *tussen het Comité van de verzekering voor geneeskundige verzorging van het Rijksinstituut voor ziekte- en invaliditeitsverzekering en het netwerk geestelijke gezondheid volwassenen XXX (107) betreffende de creatie van een aanbod eerstelijns psychologische zorg binnen het werkingsgebied van het netwerk*
- Tussen “het Verzekeringscomité”, “het netwerk”, “het ziekenhuis”
- 1.1.2019 – 31.12.2022



- template van de samenwerkingsovereenkomst *tussen het netwerk en de klinisch psycholoog/orthopedagoog betreffende de realisatie van vergoedbare eerstelijns psychologische sessies binnen de regio voor geestelijke gezondheidszorg*
XXX
- Tussen “het netwerk”, “het ziekenhuis”, “de klinisch psycholoog/orthopedagoog”
- Uiterste datum eerste overeenkomsten: 1.4.2019

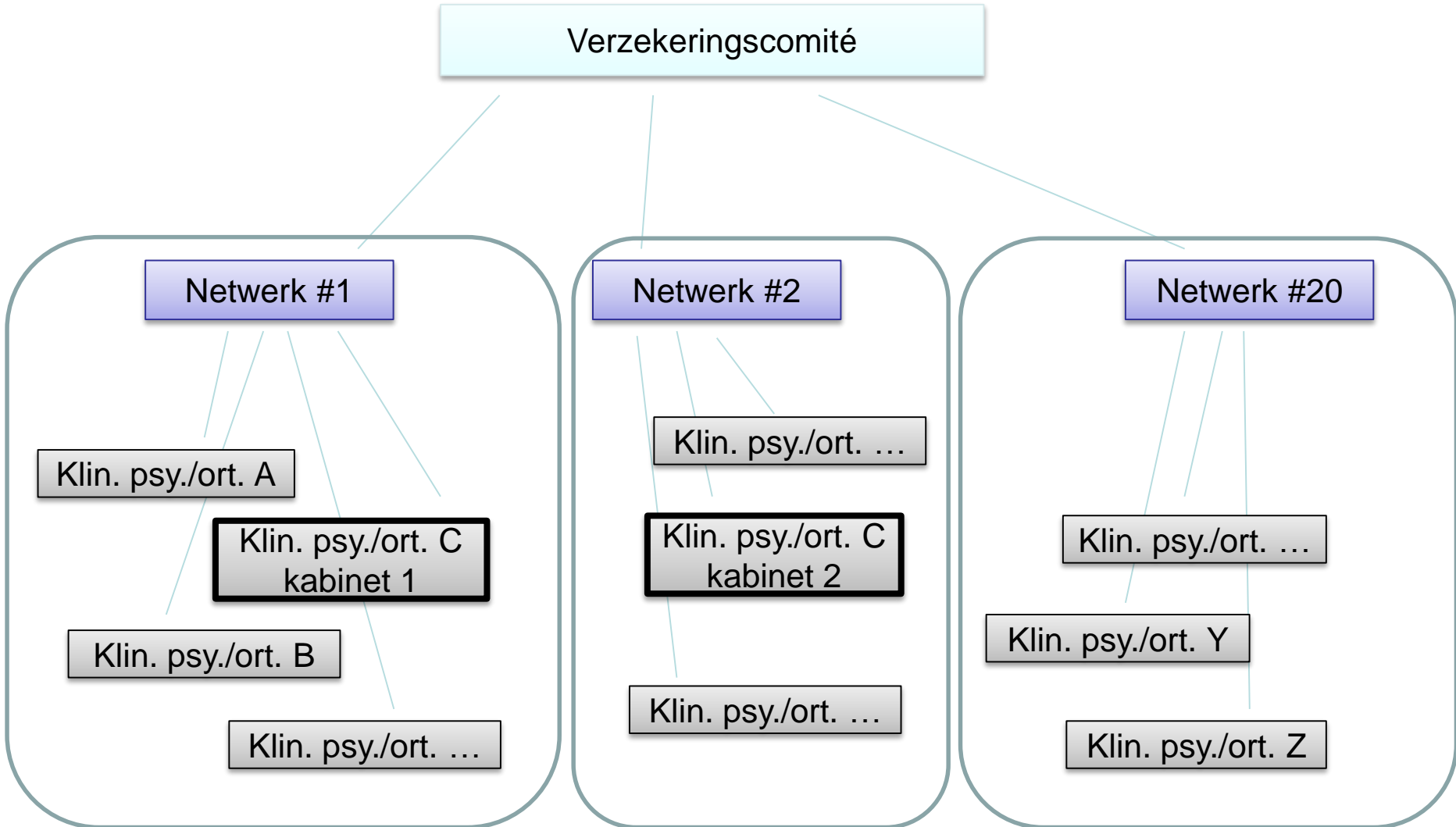



- Eerstelijns psychologische zorg
- Rechthebbenden van de overeenkomst
- Vergoedbare verstrekkingen en vergoedingsvoorwaarden: psychologische sessies
- Tarieven van de verstrekkingen
- Facturatiemodaliteiten
- Facturatiecapaciteit = **aantal vergoedbare sessies / kalenderjaar / netwerk.**
 - +/- 580.000 sessies/20 netwerken. Weging voor prevalentie psychische problemen
- **Samenwerkingsvereenkomst tussen het netwerk/ziekenhuis en de klin. psy./ort.:**
 - **Capaciteit = aantal vergoedbare sessies / kalenderjaar / klin. psy.-ort.**
 - **Individueel patiëntendossier**
 - **Praktijkadres(sen)**
 - **specifieke afspraken**
- Vergoeding van de taken van het netwerk en het ziekenhuis
- Communicatie
- Opvolging
- Begeleidingscomité
- Geldigheidstermijn van de overeenkomst
- Geobjectiveerde selectieprocedure klin. psy./ort.



- Perspectief netwerk
- Perspectief huisarts/psychiater
- Perspectief patiënt
- Perspectief klinisch psycholoog/orthopedagoog
- Perspectief ziekenhuis
- Perspectief VI's
- Perspectief RIZIV

- Bepaalt de selectie van klin. psy./ort. waarmee het een overeenkomst sluit (cf. geobjectiverde procedure), inclusief capaciteit sessies per klin. psy./ort. Bezorgt lijst aan FOD Volksgezondheid
- Publiceert actuele lijst van klin. psy./ort. op website
- Organiseert opleiding over netwerk voor klin. psy./ort., coördinatie intervisie, monitoort contingent, werkt mee aan evaluatieonderzoek...
- Bezorgt tools aan verwijzers en klin. psy./ort. die zij kunnen gebruiken ter ondersteuning diagnosestelling

- Stelt indicatie vast bij patiënt
- Bezorgt patiënt verwijsvoorschrift, voor een reeks van 4 sessies (hernieuwbaar)



- Contacteert klinisch psycholoog/orthopedagoog uit de lijst van het netwerk
- Informeert de klin. psy./ort. over gevolgde sessies bij een andere klin. psy./ort. van hetzelfde netwerk, voor zover relevant in het kader van quota en cumulbeperkingen

- Stelt zich kandidaat bij het netwerk om de psychologische sessies te realiseren
- Realiseert de vergoedbare psychologische sessies
- Wijst de patiënt op het quotum van terugbetalingen per patiënt/netwerk/kalenderjaar
- Houdt zich aan de vergoedingsvoorwaarden van de sessies:
 - inhoud, duur, aard, doelgroep, praktijkadres, statuut, toeslagverbod
 - Verifieert binnen zijn/haar controlemogelijkheden of de patiënt voor terugbetaling in aanmerking komt: verwijzvoorschrift, diagnosestelling, door hem/haar gerealiseerde sessies, inlichtingen patiënt, zodra mogelijk via MyCareNet
- Houdt het patiëntendossier bij (incl verwijzvoorschrift)
- Rapporteert/overlegt met verwijzer/GMD-houdende huisarts (indien bekend), mits akkoord en in belang van patiënt

- Tarifieert het remgeld aan de patiënt en bezorgt daarvan een bewijsstuk aan de patiënt. 11€ (nt VT)/4€ (VT). Raadpleegt verzekeringsstatuut: op basis van verwijsvoorschrift, zodra mogelijk rechtstreeks via MyCareNet
- Engageert zich om per maand 1/12 van zijn capaciteit te realiseren. Doel = aanbod gedurende het ganse jaar
- Bezorgt minstens per maand elektronische lijst van gerealiseerde sessies aan facturerende ziekenhuis. Template lijst bij overeenkomst. Timing en bezorgwijze overeen te komen met het ziekenhuis.

- Deelt de wijzigingen van tarieven/remgelden mee aan de klin. psy./ort.
- Controleert binnen zijn mogelijkheden de vergoedbaarheid van de sessies: opvolging quotum per patiënt; capaciteit per klin. psy./ort.; contingent netwerk
- Terugkoppeling aan klin. psy./ort.:
 - Over niet-vergoedbare sessies. Deze sessies kunnen door de klin. psy./ort. worden aangerekend aan de patiënt
 - Als de patiënt al sessies gevolgd heeft bij een andere klin. psy./ort. van het netwerk

- Factureert de aanvaarde sessies aan de VI's
- Betaalt de sessies uit aan de klin. psy./ort.
 - 90% binnen de maand na het ontvangen van de lijst
 - 10% binnen de maand na uitbetaling door VI's
 - Negatief saldo op eerstkomende uitbetaling



- Controle en uitbetaling gefactureerde sessies
- Via MyCareNet: verleent de klin. psy./ort. toegang tot verzekeringsstatuut patiënten, sessies die patiënt reeds gevolgd heeft bij andere klin. psy./ort. van hetzelfde netwerk en van andere netwerken
- Via IMA: oplevering van gegevens over de uitbetaalde sessies in het kader van de opvolging van de terugbetaling

- Sluit de overeenkomst met de netwerken en ziekenhuizen. Uiterlijk 21.1.2019
- Vergoedt de netwerken en de ziekenhuizen:
 - 600.000€/20 netwerken (vast verdeeld)
 - 600.000€/20 ziekenhuizen (variabel verdeeld, weging voor prevalentie psychische problemen)
 - Schijf per semester. 1^{ste} schijf na ondertekening overeenkomst
 - Onderlinge verschuivingen mogelijk in functie van reële kosten
- Kent RIZIV-nummer toe aan klin. psy./ort.

- Communiceert, in samenspraak met de FOD Volksgezondheid, over de voorwaarden en de limieten van de terugbetaling: www.riziv.be
- Installeert een begeleidingscomité:
 - Vertegenwoordiging van klinisch psychologen, klinisch orthopedagogen, ziekenhuizen, huisartsen, psychiaters, VI's, experts FOD
 - Opvolging terugbetaling:
 - Uitgaven, evaluatie (gegevens IMA, wetenschappelijk onderzoek FOD, wachttijden, communicatie-initiatieven, vergoeding netwerken/ziekenhuizen...), aanbevelingen